



AL SINDACO DEL COMUNE DI ASCOLI PICENO  
**P.E.C.: [comune.ascolipiceno@actaliscertymail.it](mailto:comune.ascolipiceno@actaliscertymail.it)**

SETTORE EDILIZIA, ATTIVITA' PRODUTTIVE ED AMBIENTE - COMUNE DI ASCOLI PICENO  
**P.E.C.: [suap.ap@pec.it](mailto:suap.ap@pec.it)**

ATA RIFIUTI ATO 5 ASCOLI PICENO  
**P.E.C.: [ata.ascolipiceno@emarche.it](mailto:ata.ascolipiceno@emarche.it)**

REGIONE MARCHE  
SETTORE FONTI ENERGETICHE, RIFIUTI, CAVE E MINIERE  
**P.E.C.: [regione.marche.ciclorifiutibonifiche@emarche.it](mailto:regione.marche.ciclorifiutibonifiche@emarche.it)**  
SETTORE VALUTAZIONI E AUTORIZZAZIONI AMBIENTALI  
**P.E.C.: [regione.marche.valutazamb@emarche.it](mailto:regione.marche.valutazamb@emarche.it)**  
SETTORE GENIO CIVILE MARCHE SUD  
**P.E.C.: [regione.marche.geniocivile.mc@emarche.it](mailto:regione.marche.geniocivile.mc@emarche.it)**

ARPAM - SERVIZIO TERRITORIALE ASCOLI PICENO  
**P.E.C.: [arpam.avsud@emarche.it](mailto:arpam.avsud@emarche.it)**

ASUR MARCHE AREA VASTA 5 - DIPARTIMENTO DI PREVENZIONE  
**P.E.C.: [areavasta5.asur@emarche.it](mailto:areavasta5.asur@emarche.it)**

SOPRINTENDENZA ARCHEOLOGIA BELLE ARTI E PAESAGGIO  
**P.E.C.: [mbac-sabap-ap-fm-mc@mailcert.beniculturali.it](mailto:mbac-sabap-ap-fm-mc@mailcert.beniculturali.it)**

MINISTERO DELL'INTERNO - COMANDO DEI VV.FF. DI ASCOLI PICENO  
**P.E.C.: [com.ascolipiceno@cert.vigilfuoco.it](mailto:com.ascolipiceno@cert.vigilfuoco.it)**

MISE - DIPARTIMENTO COMUNICAZIONI DI ANCONA  
**P.E.C.: [dgat.div11.ispmru@pec.mise.gov.it](mailto:dgat.div11.ispmru@pec.mise.gov.it)**

ENEL DISTRIBUZIONE SPA - DIVISIONE INFRASTRUTTURE E RETI  
Macro Area Territorio Nord-Est - Sviluppo Rete Emilia Romagna e Marche  
**P.E.C.: [e-distribuzione@pec.e-distribuzione.it](mailto:e-distribuzione@pec.e-distribuzione.it)**

ENTE PARCO NAZIONALE GRAN SASSO E MONTI DELLA LAGA  
**P.E.C.: [gransassolagapark@pec.it](mailto:gransassolagapark@pec.it)**

COMUNE DI APPIGNANO DEL TRONTO  
**P.E.C.: [comuneappignanodeltronto@pec.it](mailto:comuneappignanodeltronto@pec.it)**

COMUNE DI CASTEL DI LAMA  
**P.E.C.: [servizi.demografici@pec.comune.casteldilama.ap.it](mailto:servizi.demografici@pec.comune.casteldilama.ap.it)**

PICENAMBIENTE SPA  
**P.E.C.: [picenambiente@pcert.it](mailto:picenambiente@pcert.it)**

PROVINCIA DI ASCOLI PICENO - SETTORE IV PIANIFICAZIONE TERRITORIALE

**Oggetto:** Art.27-bis D.Lgs 152/2006 e s.m.i. – Procedimento autorizzatorio unico.  
**PICENAMBIENTE SPA. Comune di Ascoli Piceno. "ISTANZA DI RIESAME AIA CON INTERVENTO DI REVAMPING TECNOLOGICO DELL'IMPIANTO DI COMPOSTAGGIO AEROBICO (CDQ) IN LOCALITA' RELLUCE".**  
**Avviso di indizione conferenza di servizi in forma simultanea e modalità sincrona (art.14 legge 241/1990 e s.m.i.) per il 13/09/2022.**

Premesso che:

- con **DETERMINAZIONE DIRIGENZIALE N.160 (REG. GEN.) del 01/02/2013** è stata rilasciata alla SECIT SPA l'autorizzazione integrata ambientale (AIA) per l'installazione "**POLO IMPIANTISTICO RELLUCE**", sito in località Relluce nel Comune di Ascoli Piceno (AP);
- la predetta AIA è stata volturata alla PICENAMBIENTE SPA con Determinazione N.1126 (REG. GEN.) del 26/07/2017 e Determinazione N.277 (REG. GEN.) del 28/02/2020;
- con **Prot. N.14790 del 27/07/2021** è stata invitata la PICENAMBIENTE SPA a trasmettere allo scrivente Settore ai sensi dell'art.29-octies, comma 5, del D.Lgs 152/2006 e s.m.i. apposita istanza di riesame dell'AIA allegando la documentazione tecnica aggiornata in considerazione dell'applicazione delle BATC approvate con la Decisione 1147/2018 e dell'art.272-bis del D.Lgs 152/2006 e s.m.i.;
- la PICENAMBIENTE SPA il **23/01/2022** (rif. Prot. Prov. N.1300 del 24/01/2022) ha trasmesso istanza ai sensi dell'art.27-bis, comma 1, del D.Lgs 152/2006 per il progetto "**ISTANZA DI RIESAME EX ART.29-OCTIES AIA N.160/2013 CON INTERVENTO DI REVAMPING TECNOLOGICO DELL'IMPIANTO DI COMPOSTAGGIO AEROBICO (CDQ) IN LOCALITA' RELLUCE**";
- con **Prot. N.2299 del 02/02/2022** è stato chiesto agli enti in indirizzo di trasmettere allo scrivente Settore ai sensi dell'art.27-bis, comma 3, del D.Lgs 152/2006 e s.m.i., entro il 04/03/2022, le richieste di "**completamento istanza**" di rispettiva competenza;
- nei termini previsti dall'art.27-bis, comma 3, del D.Lgs 152/2006 e s.m.i. è pervenuta la richiesta del MISE – DIVISIONE XI ISPettorato Territoriale Marche ed Umbria di **Prot. N.25935 del 21/02/2022** (rif. Prot. Prov. N.3876 del 22/02/2022), consultabile sul sito web della Provincia;
- la PICENAMBIENTE SPA il **19/04/2022** (rif. Prot. Prov. N.8130 del 19/04/2022) ha trasmesso gli elaborati a completamento dell'istanza, richiesti con proprio **Prot. N.5788 del 17/03/2022** ai sensi dell'art.27-bis, comma 3, del D.Lgs 152/2006 e s.m.i.;
- con **Prot. N.9646 del 04/05/2022** è stata effettuata la comunicazione prevista ai sensi dell'art.27-bis, comma 4, del D.Lgs 152/2006 e s.m.i.;
- con avviso di **Prot. N.13018 del 15/06/2022** è stata indetta per il 05/07/2022 la conferenza di servizi in forma simultanea e modalità sincrona, ai sensi dell'art.14-ter della legge n.241/1990 e s.m.i. e dell'art.27-bis, comma 7, del D.Lgs 152/2006 e s.m.i.;
- la PICENAMBIENTE SPA il **06/08/2022** (rif. Prot. Prov. N.17309 del 08/08/2022) ha trasmesso gli elaborati richiesti nella conferenza di servizi del 05/07/2022 (**Prot. N.15017 del 07/07/2022**).

Richiamato che:

- il procedimento per il rilascio del "**Provvedimento autorizzatorio unico**" (PAUR) è disciplinato ai sensi dell'art.27-bis del D.Lgs 152/2006 e s.m.i. e ai sensi dell'art.6 della LR 11/2019;
- la predetta istanza ai sensi dell'art.27-bis del D.Lgs 152/2006 e s.m.i. è finalizzata al rilascio del provvedimento di Valutazione di impatto ambientale (VIA), ai sensi dell'art.23 dello stesso D.Lgs 152/2006, e s.m.i. che ricomprende la modifica dell'autorizzazione integrata ambientale (AIA) dell'installazione in oggetto, ai sensi dell'art.29-nonies dello stesso D.Lgs 152/2006;
- per il procedimento di VIA, ai sensi dell'art.23 del D.Lgs 152/2006 e s.m.i. per il progetto in premessa la competenza è della Provincia di Ascoli Piceno ai sensi dell'art.3 e dell'art.6 della LR 11/2019 in quanto lo stesso progetto è compreso nell'allegato B2 (punto 7, lett.o) della stessa LR 11/2019.

Si informa che è indetta la conferenza di servizi in forma simultanea e modalità sincrona, ai sensi dell'art.27-bis, comma 7, del D.Lgs 152/2006 e s.m.i. e dell'art.14-ter della legge n.241/1990 e s.m.i. per il **13/09/2022** alle ore **10:00**, attraverso la piattaforma Google Meet collegandosi all'indirizzo: <https://meet.google.com/euy-wifm-sxg>.

I rappresentanti degli Enti interessati, qualora ne sussistano le condizioni, dovranno trasmettere la delega allo scrivente Settore.

Per confermare la partecipazione alla conferenza di servizi, e per ulteriori chiarimenti in merito alle modalità di collegamento, contattare il Dott. Gianni Giantomassi (tel. 0736 277.757 - email: [gianni.giantomassi@provincia.ap.it](mailto:gianni.giantomassi@provincia.ap.it)).

Si informa altresì che:

- gli atti del procedimento e gli elaborati trasmessi dalla PICENAMBIENTE SPA (come da elenco allegato alla presente) sono consultabili sul sito web della Provincia: [https://www.provincia.ap.it/archivio41\\_via\\_0\\_143\\_672\\_1.html](https://www.provincia.ap.it/archivio41_via_0_143_672_1.html);
- il responsabile del procedimento PAUR ai sensi della Legge 241/90 e s.m.i. è il Dott. Gianni Giantomassi (tel. 0736 277.757 - email: [gianni.giantomassi@provincia.ap.it](mailto:gianni.giantomassi@provincia.ap.it));

- le comunicazioni relative alla presente devono essere trasmesse a:  
**Provincia di Ascoli Piceno – Settore II Tutela e Valorizzazione Ambientale**  
**P.E.C.: [ambiente.provincia.ascoli@emarche.it](mailto:ambiente.provincia.ascoli@emarche.it)**

GG/gg

Il Segretario Generale con funzioni di  
Dirigente del Settore  
**Dott. FRANCO CARIDI**

*Documento informatico firmato digitalmente ai sensi del testo unico D.P.R. 28 dicembre 2000, n.445, del D.Lgs 7 marzo 2005, n. 82 e norme collegate, il quale sostituisce il documento cartaceo e la firma autografa.*

PROVINCIA DI ASCOLI PICENO - partenza - Prot. 18339/PROT del 29/08/2022 - titolo 17 - classe 8 - fascicolo 7

# COMUNE DI ASCOLI PICENO

REGIONE MARCHE

ASCOLI PICENO

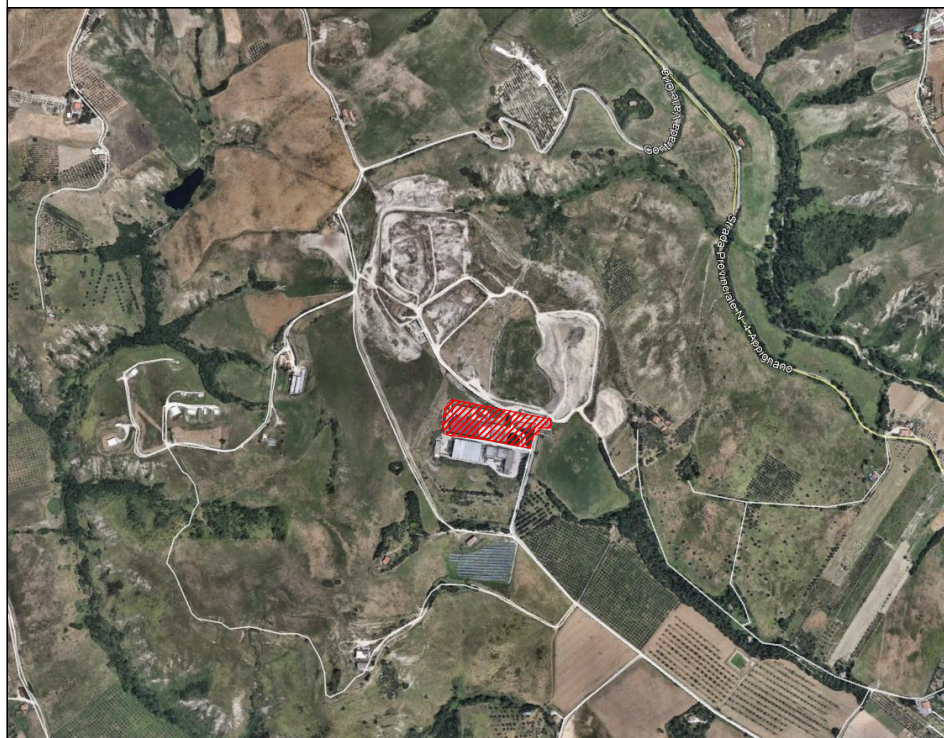

**ISTANZA DI RIESAME  
EX ART. 29-OCTIES  
AIA N.160/2013  
CON INTERVENTO  
DI REVAMPING  
TECNOLOGICO  
DELL'IMPIANTO DI  
COMPOSTAGGIO DI  
QUALITA'  
IN LOCALITA'  
RELLUCE**

## PROVVEDIMENTO AUTORIZZATORIO UNICO

### ELENCO ELABORATI GENERALE

TAVOLA:

EE.00\_rev.1

SCALA:

DATA:  
AGO.2022

#### PROGETTAZIONE

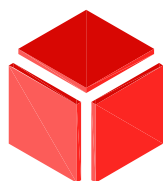

**CUBE** SRL  
SOCIETA' DI INGEGNERIA

ING. MARCO SCIARRA

ING. SERGIO CIAMPOLILLO

#### PROPRIETARIO



**ASCOLI SERVIZI COMUNALI**  
GESTIONE RIFIUTI

ASCOLI SERVIZI COMUNALI S.R.L.  
ANDREA ZAMBRINI

*audita*

#### GESTORE

**PicenAmbiente**<sup>®</sup>  
SOCIETA' PER AZIONI

PicenAmbiente SpA  
LEONARDO COLLINA

*Dr. Leonardo Collina*  
**PICENAMBIENTE S.p.A.**  
Amministratore Delegato  
Dr. Leonardo Collina



Art.27-bis D.Lgs 152/2006 e s.m.i. – Procedimento autorizzatorio unico.  
PICENAMBIENTE SPA. Comune di Ascoli Piceno. “ISTANZA DI RIESAME AIA  
CON INTERVENTO DI REVAMPING TECNOLOGICO DELL’IMPIANTO DI  
COMPOSTAGGIO AEROBICO (CDQ) IN LOCALITA’ RELLUCE”.

**ELENCO ELABORATI GENERALE**

Codice	Nome elaborato
EE.00_rev.1_Ago.2022_cdq	Elenco elaborati generale
<b>Elaborati ISTANZA DI PAU</b>	
A	Istanza di avvio del Procedimento Autorizzatorio Unico
B	Consenso informato al trattamento dei dati personali
C	File layer progetto
D	Copia dell’avviso da pubblicare su sito web autorità competente
E	Dichiarazione sostitutiva dell’atto notorio attestante il valore dell’opera
F	Copia ricevuta di avvenuto pagamento oneri istruttori
G	Copia fotostatica di un documento di identità del dichiarante in corso di validità
H	Attestazione del versamento dell’imposta di bollo
I	Dichiarazione sostitutiva attestante la sussistenza e natura del titolo ad intervenire
L	Elenco degli elaborati a corredo dell’istanza
M	Elenco degli enti interessati dal procedimento
N	Dichiarazione antimafia
<b>Elaborati VALUTAZIONE IMPATTO AMBIENTALE (VIA)</b>	
VIA.01_rev.1_Ago.2022_cdq	Studio di impatto ambientale
VIA.02_rev.1_Ago.2022_cdq	Sintesi non tecnica
VIA.03_rev.1_Ago.2022_cdq	Stato di applicazione delle BAT
VIA.04_Ago.2022_cdq	Studio impatto atmosferico
VIA.05_Ago.2022_cdq	Piano di monitoraggio ambientale
VIA.06_Ago.2022_cdq	Valutazione impatto acustico
<b>Elaborati AUTORIZZAZIONE INTEGRATA AMBIENTALE (AIA)</b>	
AIA.01_rev.1_Ago.2022_cdq	Relazione tecnica AIA
AIA.02_rev.1_Ago.2022_cdq	Sintesi non tecnica AIA
AIA.03	Schede AIA
AIA.04	Schema a blocchi
AIA.05	Certificato Camera di Commercio
AIA.06	Foglio di calcolo spese istruttorie
AIA.07_Ago.2022_cdq	Piano di gestione operativa
AIA.08_Ago.2022_cdq	Piano di emergenza
AIA.09_Ago.2022_cdq	Piano di gestione del rumore e delle vibrazioni
AIA.10_Ago.2022_cdq	Piano di monitoraggio e controllo
AIA.11_Ago.2022_cdq	Piano di gestione degli odori
AIA.12_Ago.2022_cdq	Sistema gestione ambientale UNI EN ISO 14001
AIA.13_Ago.2022_cdq	Planimetria punti di monitoraggio





Art.27-bis D.Lgs 152/2006 e s.m.i. – Procedimento autorizzatorio unico.  
PICENAMBIENTE SPA. Comune di Ascoli Piceno. “ISTANZA DI RIESAME AIA  
CON INTERVENTO DI REVAMPING TECNOLOGICO DELL’IMPIANTO DI  
COMPOSTAGGIO AEROBICO (CDQ) IN LOCALITA’ RELLUCE”.

**ELENCO ELABORATI GENERALE**

<b>Elaborati PERMESSO DI COSTRUIRE (PDC)</b>	
PDC.01_Ago.2022_cdq	Relazione illustrativa
PDC.02_Ago.2022_cdq	Inquadramento e mappa catastale
PDC.03_Ago.2022_cdq	Planimetria stato attuale
PDC.04_Ago.2022_cdq	Documentazione fotografica
PDC.05_Ago.2022_cdq	Layout di progetto
PDC.06a_Ago.2022_cdq	Calcolo delle superfici – Stato attuale
PDC.06b_Ago.2022_cdq	Calcolo delle superfici – Stato di progetto
PDC.07_Ago.2022_cdq	Pianta, prospetti e sezioni di progetto
PDC.08_Ago.2022_cdq	Schema smaltimento acque
PDC.09_Ago.2022_cdq	Impianto elettrico – Distribuzione MT-BT Linee dorsali principali
PDC.10_Ago.2022_cdq	Impianto elettrico - Distribuzione MT-BT Cabina consegna e cabina MT-BT
PDC.11_Ago.2022_cdq	Impianto luce – FM Disposizione componenti
PDC.12_Ago.2022_cdq	Illuminazione esterna Disposizione componenti
PDC.13_Ago.2022_cdq	Quadri elettrici - Schemi unifilari - Carpenterie
PDC.14_Ago.2022_cdq	Impianto fotovoltaico - Disposizione componenti
PDC.15_Ago.2022_cdq	Relazione di progetto elettrico
PDC.16_Ago.2022_cdq	Valutazione protezione scariche atmosferiche
PDC.17_Ago.2022_cdq	Relazione geologica
<b>ELABORATI PROGETTO DEFINITIVO</b>	
<u><b>ELABORATI TECNICI</b></u>	
ET.01_rev.1_Ago.2022_cdq	Relazione tecnica illustrativa
ET.02	Estratti di mappa e visure catastali
ET.03	Elenco macchine e macchinari – schede tecniche
ET.04	Cronoprogramma dei lavori
ET.05	Prime indicazioni per la stesura del Piano di Sicurezza e Coordinamento
ET.06	Relazione idrologico-idraulica
ET.07	Relazione acque di prima pioggia
ET.08	Relazione geologica
<u><b>ELABORATI GRAFICI</b></u>	
SA.00	Inquadramento territoriale
SA.01	Inquadramento urbanistico: PRG ed estratto di mappa catastale
SA.02a	Carta dei vincoli - Piano provinciale gestione dei rifiuti
SA.02b	Carta dei vincoli - PPAR
SA.02c	Carta dei vincoli - Piano assetto idrogeologico fiume Tronto
SA.02d	Carta dei vincoli - Tavole PRG
SA.03	Planimetria rilievo stato attuale
SP.04	Planimetria generale di progetto
SP.05	Layout funzionale
SP.06	Planimetria percorsi di flusso



Art.27-bis D.Lgs 152/2006 e s.m.i. – Procedimento autorizzatorio unico.  
PICENAMBIENTE SPA. Comune di Ascoli Piceno. “ISTANZA DI RIESAME AIA  
CON INTERVENTO DI REVAMPING TECNOLOGICO DELL’IMPIANTO DI  
COMPOSTAGGIO AEROBICO (CDQ) IN LOCALITA’ RELLUCE”.

**ELENCO ELABORATI GENERALE**

SP.07	Planimetria ubicazione e codifica macchine
SP.08	Piante, prospetti e sezioni di progetto
SP.09	Planimetria generale gestione acque di processo
SP.10	Particolare biofiltro
SP.11	Schema di flusso
SP.12	Particolare biofiltro
SP.13_rev.1_Ago.2022_cdq	Planimetria linee acque meteoriche
SP.14	Planimetria impianto aspirazione arie esauste
<b>ELABORATI ECONOMICI</b>	
EC.01_rev.1_Ago.2022_cdq	Quadro economico
<b>Elaborati NULLA OSTA MINISTERO DELLO SVILUPPO ECONOMICO (MISE)</b>	
MI.01_Ago.2022_cdq	1.0 - Istanza linee elettriche
MI.02_Ago.2022_cdq	1.2 - Dichiarazione sostitutiva condutture metalliche
MI.03_Ago.2022_cdq	2.1.1 – Dichiarazione impegno LE
MI.04_Ago.2022_cdq	2.1.2 – Dichiarazione interferenze linee TLC
MI.05_Ago.2022_cdq	2.1.3 – Dichiarazione sostitutiva marca da bollo
MI.06_Ago.2022_cdq	2.1.5 – Versamento oneri istruttori
MI.07_Ago.2022_cdq	2.6 – Dichiarazione sostitutiva utilizzo energia da fonti rinnovabili
MI.08_Ago.2022_cdq	3.2 – Dichiarazione pantouflage
MI.09_Ago.2022_cdq	3.4 – Documento di identità
MI.10_Ago.2022_cdq	3.1 – Stralcio mappa catastale
MI.11_Ago.2022_cdq	Impianto elettrico – Distribuzione MT-BT Linee dorsali principali
MI.12_Ago.2022_cdq	Impianto elettrico - Distribuzione MT-BT Cabina consegna e cabina MT-BT
MI.13_Ago.2022_cdq	Impianto luce – FM Disposizione componenti
MI.14_Ago.2022_cdq	Illuminazione esterna Disposizione componenti
MI.15_Ago.2022_cdq	Quadri elettrici - Schemi unifilari - Carpenterie
MI.16_Ago.2022_cdq	Impianto fotovoltaico - Disposizione componenti
MI.17_Ago.2022_cdq	Relazione di progetto elettrico
MI.18_Ago.2022_cdq	Valutazione protezione scariche atmosferiche
<b>Elaborati SCREENING VALUTAZIONE INCIDENZA (VINCA)</b>	
VIN.01_Ago.2022_cdq	Screening Valutazione d’incidenza ambientale
VIN.02_Ago.2022_cdq	Planimetria generale di progetto
VIN.03_Ago.2022_cdq	Layout funzionale
VIN.04_Ago.2022_cdq	Inquadramento territoriale
VIN.05_Ago.2022_cdq	Inquadramento urbanistico: PRG ed estratto di mappa catastale
VIN.06_Ago.2022_cdq	Carta dei vincoli - Piano provinciale gestione dei rifiuti
VIN.07_Ago.2022_cdq	Carta dei vincoli - PPAR
VIN.08_Ago.2022_cdq	Carta dei vincoli - Piano assetto idrogeologico fiume Tronto
VIN.09_Ago.2022_cdq	Carta dei vincoli - Tavole PRG
VIN.10_Ago.2022_cdq	Studio impatto ambientale