



ATA RIFIUTI ATO 5 ASCOLI PICENO

P.E.C.: ata.ascolipiceno@emarche.it

SETTORE EDILIZIA, ATTIVITA' PRODUTTIVE ED AMBIENTE - SUAP
COMUNE DI ASCOLI PICENO

P.E.C.: suap.ap@pec.it

REGIONE MARCHE - PF Bonifiche, fonti energetiche, rifiuti e cave e miniere

P.E.C.: regione.marche.ciclorifiutibonifiche@emarche.it

REGIONE MARCHE - PF Valutazioni ed Autorizzazioni Ambientali

P.E.C.: regione.marche.valutazamb@emarche.it

REGIONE MARCHE - PF Tutela del Territorio di Ascoli Piceno

P.E.C.: regione.marche.geniocivile.ap@emarche.it

ARPAM - DIPARTIMENTO DI ASCOLI PICENO

P.E.C.: arpam.dipartimentoascoli@emarche.it

ASUR MARCHE AREA VASTA 5 - DIPARTIMENTO DI PREVENZIONE

P.E.C.: areavasta5.asur@emarche.it

COMUNE DI ASCOLI PICENO

P.E.C.: comune.ascolipiceno@actaliscertymail.it

COMUNE DI APPIGNANO

P.E.C.: comuneappignanodeltronto@pec.it

COMUNE DI CASTEL DI LAMA

P.E.C.: servizi.demografici@pec.comune.casteldilama.ap.it

MINISTERO DELL'INTERNO - COMANDO DEI VV.FF. DI ASCOLI PICENO

P.E.C.: com.ascolipiceno@cert.vigilfuoco.it

SOPRINTENDENZA ARCHEOLOGIA BELLE ARTI E PAESAGGIO DELLE MARCHE

P.E.C.: mbac-sabap-mar@mailcert.beniculturali.it

ENEL DISTRIBUZIONE SPA - DIVISIONE INFRASTRUTTURE E RETI

Macro Area Territorio Nord-Est - Sviluppo Rete Emilia Romagna e Marche

P.E.C.: e-distribuzione@pec.e-distribuzione.it

e pc PROVINCIA DI ASCOLI PICENO - SETTORE IV PIANIFICAZIONE TERRITORIALE

P.E.C.: urbanistica.provincia.ascoli@emarche.it

e pc ASCOLI SERVIZI COMUNALI SRL

P.E.C.: ascoliservizi@pec.it

Oggetto: Art.27-bis D.Lgs 152/2006 e s.m.i. – Procedimento autorizzatorio unico.
ASCOLI SERVIZI COMUNALI SRL. "Impianto di trattamento anaerobico per la produzione di biometano ed ammendante organico". LOCALITÀ RELLUCE, Comune di Ascoli Piceno. Comunicazione pubblicazione.

Vista l'istanza della ASCOLI SERVIZI COMUNALI SRL di **Prot. N.768 del 06/08/2020** (rif. Prot. Prov. N.13331 del 07/08/2020) per il progetto **"IMPIANTO DI TRATTAMENTO ANAEROBICO PER LA PRODUZIONE DI BIOMETANO ED AMMENDANTE ORGANICO"**, da realizzare in LOCALITA' RELUCE nel COMUNE DI ASCOLI PICENO.

Atteso che con **Prot. N.13912 del 21/08/2020** dello scrivente Settore è stato:

- comunicato ai sensi dell'art.27-bis, comma 2, del D.Lgs 152/2006 e s.m.i., che sul sito web della Provincia è disponibile la documentazione trasmessa dalla ASCOLI SERVIZI COMUNALI SRL il **06/08/2020** (rif. Prot. Prov. N.13331 del 07/08/2020);
- chiesto di trasmettere, ai sensi dell'art.27-bis, comma 3, del D.Lgs 152/2006 e s.m.i., allo scrivente Settore, le richieste di "completamento istanza" di rispettiva competenza.

Richiamato che nei termini previsti dall'art.27-bis, comma 3, del D.Lgs 152/2006 e s.m.i. sono pervenute le seguenti richieste:

- **Prot. N.1033199 del 14/09/2020** (rif. Prot. Prov. N.15226 del 14/09/2020) della PF Bonifiche, fonti energetiche, rifiuti e cave e miniere della Regione Marche;
- **Prot. N.14883 del 15/09/2020** (rif. Prot. Prov. N.15358 del 16/09/2020) della SOPRINTENDENZA ARCHEOLOGIA BELLE ARTI E PAESAGGIO DELLE MARCHE.

Vista la documentazione trasmessa dalla ASCOLI SERVIZI COMUNALI SRL con **Prot. N.1098 del 12/11/2020** (rif. Prot. Prov. N.19266 del 12/11/2020), richiesta dallo scrivente Settore con Prot. N.17269 del 14/10/2020, a completamento dell'istanza in premessa ai sensi dell'art.27-bis, comma 3, del D.Lgs 152/2006 e s.m.i.

Dato atto che, alla luce di quanto espresso dalla Regione Marche, la stessa istanza è stata completata con la richiesta di autorizzazione ai sensi dell'art.12 del D.Lgs 387/2003 (*Attuazione della direttiva 2001/77/Ce sulla promozione dell'energia elettrica prodotta da fonti energetiche rinnovabili*).

Dato atto pertanto che la predetta istanza ai sensi dell'art.27-bis del D.Lgs 152/2006 e s.m.i. è finalizzata al rilascio del provvedimento di Valutazione di impatto ambientale (VIA), ai sensi dell'art.23 dello stesso D.Lgs 152/2006, e s.m.i. che ricomprenda le seguenti autorizzazioni (indicate dal proponente):

- Autorizzazione integrata ambientale (AIA);
- Permesso di costruire (in variante allo strumento urbanistico comunale vigente);
- Valutazione Progetto Prevenzione Incendi;
- Autorizzazione unica ai sensi dell'art.12 del D.Lgs 387/2003

Richiamato che:

- il procedimento per il rilascio del **"Provvedimento autorizzatorio unico regionale"** è disciplinato ai sensi dell'art.27-bis del D.Lgs 152/2006 e s.m.i. e ai sensi dell'art.6 della LR 11/2019;
- ai sensi del comma 2 dello stesso art.27-bis, entro quindici giorni dalla presentazione dell'istanza l'autorità competente, dopo avere verificato l'avvenuto pagamento del contributo dovuto ai sensi dell'articolo 33 dello stesso D.Lgs, *"comunica per via telematica a tutte le amministrazioni ed enti potenzialmente interessati, e comunque competenti ad esprimersi sulla realizzazione e sull'esercizio del progetto, l'avvenuta pubblicazione della documentazione nel proprio sito web"*;
- ai sensi del successivo comma 3, *"entro trenta giorni dalla pubblicazione della documentazione nel sito web dell'autorità competente, quest'ultima, nonché le amministrazioni e gli Enti di cui al comma 2, per i profili di rispettiva competenza, verificano l'adeguatezza e la completezza della documentazione, assegnando al proponente un termine perentorio non superiore a trenta giorni per le eventuali integrazioni"*;
- l'art.27-bis, comma 4, del D.Lgs 152/2006 e s.m.i. stabilisce che *"Successivamente alla verifica della completezza documentale, ovvero, in caso di richieste di integrazioni, dalla data di ricevimento delle stesse, l'autorità competente pubblica l'avviso di cui all'articolo 23, comma 1,*

lettera e), di cui è data comunque informazione nell'albo pretorio informatico delle amministrazioni comunali territorialmente interessate”;

- per il procedimento di VIA ai sensi dell'art.23 del D.Lgs 152/2006 e s.m.i. per il progetto in premessa la competenza è della Provincia di Ascoli Piceno ai sensi dell'art.3 della LR 11/2019, in quanto lo stesso progetto è compreso nell'allegato B1 (punto 7, lett. o) della stessa LR 11/2019.

Si comunica ai sensi dell'art.27-bis, comma 4, del D.Lgs 152/2006 e s.m.i., che sul sito web della Provincia (http://www.provincia.ap.it/archivio41_via_0_134_672_1.html) è pubblicato l'avviso di cui all'art.23, comma 1, lett. e), dello stesso D.Lgs, unitamente alla documentazione trasmessa dalla ASCOLI SERVIZI COMUNALI SRL il **06/08/2020** (rif. Prot. Prov. N.13331 del 07/08/2020) e il **12/11/2020** (rif. Prot. Prov. N.19266 del 12/11/2020), come da elenco allegato alla presente.

Si informa, ai sensi del predetto art.27-bis, comma 4, del D.Lgs 152/2006 e s.m.i., che dalla data della pubblicazione del suddetto avviso, e per la durata di sessanta giorni, (**dal 25/11/2020 al 24/01/2021**) il pubblico interessato può presentare allo scrivente Settore (*P.E.C.: ambiente.provincia.ascoli@emarche.it*) osservazioni concernenti la valutazione di impatto ambientale, l'autorizzazione integrata ambientale e la variante allo strumento urbanistico comunale vigente.

Si chiede ai sensi del predetto art.27-bis, comma 4, del D.Lgs 152/2006 e s.m.i. ai comuni di Ascoli Piceno, Appignano del Tronto e Castel di Lama di pubblicare nei rispettivi albi pretori informatici il predetto avviso, che si allega a ogni buon fine alla presente.

Si chiede agli enti in indirizzo, per economicità procedimentale, di far pervenire allo scrivente Settore entro lo stesso termine di 60 giorni osservazioni e/o richieste di integrazioni.

Si informa che:

- il responsabile del procedimento ai sensi della Legge 241/90 e s.m.i. è la Dott.ssa Giulia Mariani (*tel. 0736 277.753 - email: giulia.mariani@provincia.ap.it*);
- il Funzionario P.O. Tutela Ambientale è il Dott. Gianni Giantomassi (*tel. 0736 277.757 - email: gianni.giantomassi@provincia.ap.it*);
- le comunicazioni relative alla presente devono essere trasmesse a:
Provincia di Ascoli Piceno – Settore II Tutela e Valorizzazione Ambientale
P.E.C.: ambiente.provincia.ascoli@emarche.it

Allegato:

- *D_rev1 (nov.2020) Avviso da pubblicare*

GG/GM

Il Dirigente f.f.
Dott. Ing. ANTONINO COLAPINTO

Documento informatico firmato digitalmente ai sensi del testo unico D.P.R. 28 dicembre 2000, n.445, del D.Lgs 7 marzo 2005, n. 82 e norme collegate, il quale sostituisce il documento cartaceo e la firma autografa.

COMUNE DI ASCOLI PICENO

REGIONE MARCHE

ASCOLI PICENO

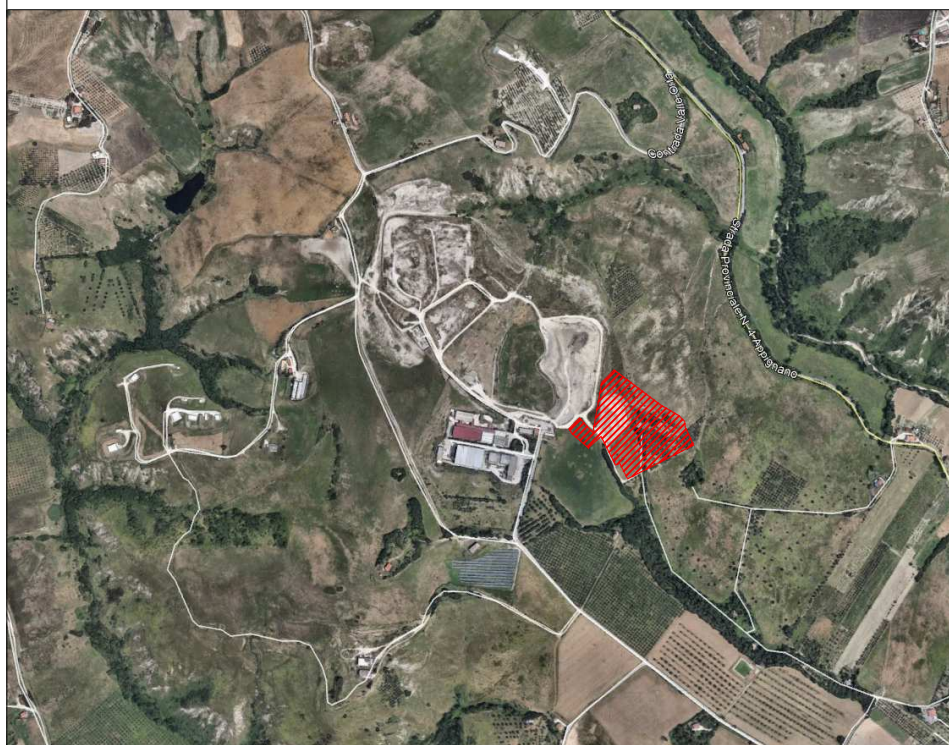

**REALIZZAZIONE DI
UN
IMPIANTO
ANAEROBICO PER LA
PRODUZIONE DI
BIOMETANO
E AMMENDANTE
ORGANICO
IN LOCALITA'
RELLUCE**

INTEGRAZIONI

ELENCO ELABORATI GENERALE

TAVOLA:

EE.00_rev1

SCALA:

VARIE

DATA:

NOV. 2020

GRUPPO DI LAVORO



CUBE SRL
SOCIETA' DI INGEGNERIA

ING. MARCO SCIARRA
ING. SERGIO CIAMPOLILLO

PROGETTAZIONE GENERALE E COORDINAMENTO

ING. ENRICO VINCENTI

PROGETTAZIONE LINEA ANAEROBICA E PRODUZIONE BIOGAS

DOTT. GEOL. ANDREA BRUNI

GEOLOGIA

COMMITTENTE



ASCOLI SERVIZI COMUNALI
GESTIONE RIFIUTI

ASCOLI SERVIZI COMUNALI S.R.L.

TIMBRO E FIRMA

Elenco elaborati generale

Codice	Nome elaborato
EE.00_rev1	Elenco elaborati generale
Elaborati ISTANZA DI PAU	
A	Istanza di avvio del Procedimento Autorizzatorio Unico
B	Consenso informato al trattamento dei dati personali
C	File layer progetto
D_rev1	Copia dell'avviso da pubblicare su sito web autorità competente
E	Dichiarazione sostitutiva dell'atto notorio attestante il valore dell'opera
F_rev1	Copia ricevuta di avvenuto pagamento oneri istruttori
G	Copia fotostatica di un documento di identità del dichiarante in corso di validità
H	Attestazione del versamento dell'imposta di bollo
I	Dichiarazione sostitutiva attestante la sussistenza e natura del titolo ad intervenire
L	Elenco degli elaborati a corredo dell'istanza
M	Elenco degli enti interessati dal procedimento
N	Dichiarazione antimafia
Elaborati VALUTAZIONE IMPATTO AMBIENTALE (VIA)	
VIA.00	Elenco elaborati VIA
VIA.01	Studio di impatto ambientale
VIA.02	Sintesi non tecnica
VIA.03	Stato di applicazione delle BAT
VIA.04	Valutazione previsionale impatto acustico
VIA.05	Valutazione previsionale impatto atmosferico
VIA.06	Relazione botanico-vegetazionale e progetto di ricomposizione ambientale
VIA.07	Piano Preliminare di utilizzo delle terre e rocce da scavo
VIA.08	Piano di monitoraggio ambientale
Elaborati AUTORIZZAZIONE INTEGRATA AMBIENTALE (AIA)	
AIA.00	Elenco elaborati AIA
AIA.01	Relazione tecnica AIA
AIA.02	Sintesi non tecnica AIA
AIA.03	Schede AIA
AIA.04	Schema a blocchi
AIA.05	Planimetria individuazione aree per messa in riserva e deposito temporaneo
AIA.06	Piano di Monitoraggio e Controllo Ambientale
AIA.07	Planimetria punti di monitoraggio
AIA.08	Certificato Camera di Commercio
AIA.09	Documenti comprovanti la titolarità dell'Azienda nel sito
AIA.10	Foglio di calcolo spese istruttorie
AIA.11	Certificato di conformità urbanistica e territoriale
AIA.12	Verifica di sussistenza dell'obbligo di presentazione della relazione di riferimento
AIA.13	Certificato Sistema Gestione Ambientale

Elaborati PERMESSO DI COSTRUIRE (PDC)	
PDC.00	Elenco Elaborati PDC
PDC.01	Relazione tecnica illustrativa
PDC.02	Calcolo delle superfici
PDC.03	Impianto elettrico – Palazzina uffici e spogliatoi
PDC.04	Impianto elettrico – Relazione di progetto palazzine
PDC.05	Impianto elettrico – Quadri elettrici
PDC.06	Planimetria e schemi funzionali impianti meccanici – Palazzina uffici e spogliatoi
PDC.07	Impianto termico – Relazione legge 10/91
PDC.08	Impianto meccanico – Relazione tecnica
PDC.09	Documento di identità del progettista
Elaborati VALUTAZIONE PROGETTO PREVENZIONE INCENDI (PPI)	
PPI.00	Elenco elaborati PPI
PPI.01	Richiesta valutazione progetto
PPI.02	Relazione prevenzione incendi
PPI.03	Planimetria generale prevenzione incendi
PPI.04	Planimetria presidio antincendio – zona ufficio e spogliatoi
PPI.05	Planimetria presidio antincendio – zona ricezione e pretrattamenti
PPI.06	Planimetria presidio antincendio – zona maturazione digestato
PPI.07	Planimetria presidio antincendio – zona anaerobica
PPI.08	Planimetria presidio antincendio – particolari cabine
ELABORATI PROGETTO DEFINITIVO	
ET.00	Elenco elaborati Progetto Definitivo
<u>ELABORATI TECNICI</u>	
ET.01	Relazione tecnica illustrativa
ET.02	Estratti di mappa e visure catastali
ET.03	Elenco macchine e macchinari – schede tecniche
ET.04	Cronoprogramma dei lavori
ET.05	Prime indicazioni per la stesura del Piano di Sicurezza e Coordinamento
ET.06	Relazione dismissione impianto
<u>ELABORATI TECNICI SPECIALISTICI</u>	
ES.01	Relazione geologica –geotecnica-sismica e studio di compatibilità idraulica
ES.02	Verifiche di stabilità – Tabulati di calcolo
ES.03	Progetto di invarianza idraulica
ES.04	Relazione tecnica impianto di depurazione
ES.05	Relazione tecnica impianto di trattamento acque di prima pioggia
ES.06	Relazione tecnica impianto elettrico
ES.07	Relazione impianti idrico sanitario e di climatizzazione –palazzina uffici e spogliatoi
ES.08	Relazione tecnica illustrativa sulle strutture e fondazioni
ES.09A	Relazione tecnica illustrativa terre rinforzate
ES.09B	Relazione tecnica illustrativa muri contenimento
ES.10	Relazione verifica calcolo idraulico tubazioni

<u>ELABORATI GRAFICI</u>	
SA.00	Inquadramento territoriale
SA.01	Inquadramento urbanistico: PRG ed estratto di mappa catastale
SA.02a	Carta dei vincoli - Piano provinciale gestione dei rifiuti
SA.02b	Carta dei vincoli - PPAR
SA.02c	Carta dei vincoli - Piano assetto idrogeologico fiume Tronto
SA.02d	Carta dei vincoli - Tavole PRG
SA.03	Rilievo fotografico
SA.04	Rilievo topografico stato attuale
SP.05	Planimetria generale
SP.06	Layout funzionale
SP.07	Planimetria percorsi di flusso
SP.08	Planimetria linee di trattamento
SP.09	Planimetria ubicazione e codifica macchine
SP.10a	Sezioni stato di progetto
SP.10b	Sezioni stato di progetto
SP.11	Pianta e prospetti palazzina uffici e spogliatoi
SP.12	Pianta e prospetti zona ricezione e pretrattamenti
SP.13	Pianta e prospetti area trattamento anaerobico
SP.14	Pianta e prospetti area centrifuga digestato e stoccaggio ammendante organico
SP.15	Planimetria generale gestione acque di processo
SP.16	Schema di flusso
SP.17	Bilancio di massa
SP.18	Particolari biofiltro
SP.19	Planimetria linee acque meteoriche
SP.20	Impianto trattamento acque di prima pioggia, invarianza idraulica e vasca accumulo acque di servizio
SP.21	Piante, prospetti e viste - Impianto di depurazione
SP.22	Layout e schema di flusso - Impianto di depurazione
SP.23a-b-c	Planimetria fondazioni
SP.24	Planimetria impianto aspirazione arie esauste
SP.25	Planimetria e schemi funzionali impianti meccanici - palazzina uffici e spogliatoi
SP.26	Planimetria impianto idrico antincendio
SP.27	Distribuzione MT- Cabine di trasformazione
SP.28	Distribuzione MT-BT- Posizione cabine, dorsali e quadri principali
SP.29	Impianto illuminazione e prese - Disposizione componenti
SP.30	Locali di servizio - Disposizioni componenti
SP.31	Impianto fotovoltaico - Posizione impianto
SP.32	Digestori - Particolari scala e passerella
SP.33	Digestori - Particolari struttura e coibentazione
SP.34	Digestori - Particolari agitatori e botola di accesso
SP.35	Serbatoio digestato chiarificato - Particolari struttura
SP.36	Serbatoio digestato - Particolari struttura
SP.37	Gasometro - Particolari struttura e componenti



Elenco elaborati generale

SP.38	Serbatoio idrolisi - Particolari struttura e coibentazione	
SP.39	Serbatoio idrolisi - Particolari scala e passerella	
SP.40	Particolari opere di contenimento	
<u>ELABORATI ECONOMICI</u>		
EC.01	Computo metrico estimativo	
ELABORATI AUTORIZZAZIONE UNICA AI SENSI DELL'ART. 12 DEL D.LGS 387/2003		
AU.00	Elenco Elaborati	
AU.01	Modello istanza autorizzazione 387/2003	
	AU.01a	Sintesi tecnica dell'impianto
	AU.01b	Dichiarazione sostitutiva del certificato di iscrizione alla camera di commercio
	AU.01c	Dichiarazione sostitutiva antimafia riferita ai soggetti e ai loro familiari conviventi
AU.02	Documentazione catastale dell'area	
AU.03	Ricevute spese istruttorie	
AU.04	Dichiarazione impegno cauzione al comune ai sensi del DGR 255/2011	
ELABORATI SOPRINTENDENZA ARCHEOLOGIA, BELLE ARTI E PAESAGGIO DELLE MARCHE		
INT.01a	Documentazione fotografica fabbricati rurali (struttura 1)	
INT.01b	Documentazione fotografica fabbricati rurali (struttura 2)	
INT.01c	Documentazione fotografica fabbricati rurali (struttura 3)	
INT.01d	Documentazione fotografica fabbricati rurali (struttura 4)	
INT.02	Documentazione grafica fabbricati rurali	
INT.03	Valutazione preventiva dell'Interesse Archeologico	